

# JH Ferienheim Büttenhardt

(KT. SCHAFFHAUSEN)

*die nördlichste Jugendherberge der Schweiz*

Auf dem Reiath, einem nördlich der Stadt Schaffhausen sich erhebenden, von einigen Tälchen durchzogenen Kalkplateau, liegt hart an der Schweizergrenze, in 692 Meter Höhe über Meer, die Jugendherberge Büttenhardt. Der allen Schaffhausern unter dem Namen «Ferienheim Büttenhardt» bestens bekannte, alkoholfrei geführte Landgasthof dient der Stadt Schaffhausen seit vielen Jahrzehnten als Erholungsort für Schulkinder. Milch, Süßmost, Obst, Käse, Speck und am Sonntag Gugelhopf — alles ist hier zu finden, dazu ein prächtiger Spielplatz mit Giegampfi und Schaukel. Von den Autopost-Stationen Büttenhardt und Merishausen aus ist die JH Büttenhardt in einer halben Stunde, bzw. in drei Viertelstunden, auf markierten Wald- und Wiesenwegen bequem zu erreichen.

Nördlich der Herberge, am Nordrand des Reiath (bei Opfertshofen und auf dem «Kerzenstübli»), öffnet sich dem Blick die einzigartig schöne Hegau-Vulkanlandschaft. Ein ganzer Kranz erloschener Feuerberge steht vor dem Beschauer: Der Hohenhöwen, der Hohenstoffel, der Mägdeberg, der Homboll, der Hohenkrähen, der Staufen und der Hohentwiel. — Nur anderthalb

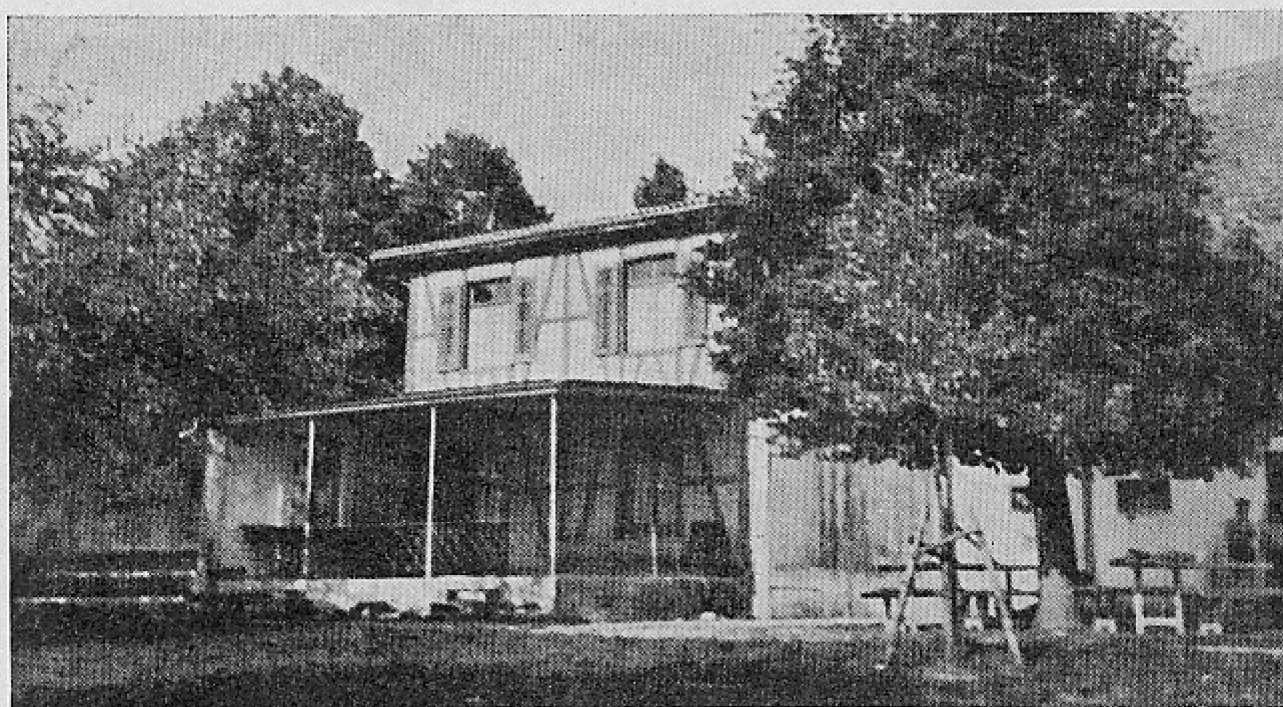

*Die Terrasse der Jugendherberge Büttenhardt*